



R O M A N I A
JUDETUL VALCEA
CONSILIUL LOCAL ORAS BREZOI



HOTARAREA Nr. 61

Privitoare la: Completarea inventarului domeniului privat al orasului Brezoi cu pozitiile nr. 141- 144

Consiliul Local Brezoi, Judetul Valcea, intrunit in sedinta extraordinara astazi 16.06.2025, la care participa un nr. de 12 consilieri din totalul de 15 din care este constituit,

Vazând ca prin H.C.L. nr. 23 din 27.03.2025, doamna consilier Bota Luiza-Maria a fost aleasa presedinte de sedinta.

Luand în discutie referatul de aprobare nr. 8257 din 12.06.2025 prezentat de catre dl. Schell Robert-Adrian-primarul orasului Brezoi, raportul de avizare al comisiilor de specialitate din cadrul Consiliului Local al orasului Brezoi, precum si raportul de specialitate nr. 8281 din 12.06.2025 întocmit de Compartimentul de Urbanism, prin care se propune completarea inventarului domeniului privat al orasului Brezoi, cu pozitiile nr. 141-144, terenuri necesare realizarii proiectului "Proiect Regional de Dezvoltare a infrastructurii de apa si apa uzata din judetul Valcea" si pe care sunt proiectate: extinderi de retele de canalizare noi, conducta de refulare si statii de pompare ape uzate sau pe care exista constructii ale sistemului de alimentare cu apa si canalizare: canalul colector tubular ape uzate, bazinele de apa.

Terenurile propuse spre inventariere nu fac obiectul unor litigii aflate pe rolul instantelor judecatoresti, nefacand obiectul revendicarilor potrivit legilor speciale ori dreptului comun.

Avand in vedere Procesul verbal de inventariere nr. 8258 din 12.06.2025 in domeniul privat al orasului Brezoi si HCL nr. 43 din 30.03.2023 privind aprobarea inventarului bunurilor care alcatuiesc domeniul privat al orasului Brezoi, cu modificarile si completarile ulterioare.

In conformitate cu prevederile art. 354, art.355, art.357 din O.U.G. nr.57/2019 privind Codul administrativ, cu modificarile si completarile ulterioare, Hotararea nr. 392/2020 privind aprobarea Normelor tehnice pentru întocmirea inventarului bunurilor care alcatuiesc domeniul public si privat al comunelor si oraselor, al municipiilor si judetelor, Legii privind normele de tehnica legislativa nr. 24/2000 cu modificarile si completarile ulterioare;

In temeiul prevederilor art.129 alin.(14) coroborat cu art.196 alin.(1), lit.a), din ●UG nr.57/2019 privind Codul administrativ, cu modificarile si completarile ulterioare, cu un numar de 12 voturi „pentru”.

Adopta urmatoarea :

HOTARARE:

Art.1: (1) Se aproba completarea anexei nr. 1 a inventarului domeniului privat al orasului Brezoi, aprobat prin HCl. nr. 43 din 30.03.2023, cu modificarile si completarile ulterioare, cu bunurile imobile-terenuri, dupa cum urmeaza:

Nr. crt	Denumirea bunului	Elemente de identificare	PIF	Valoare
141	Teren	Amplasament: Oras Brezoi, punct „Zavoi” Amplasat intravilan Vecini: N – Oras Brezoi S – proprietati particulare E – Oras Brezoi V – Oras Brezoi Categorie: curti constructii Suprafata S= 6777 mp (anexa nr. 1)	2025	519.282,88
142	Teren	Amplasament: Oras Brezoi, str. Panduri, punct „La rezervoare” Amplasat intravilan Vecini: N – Oras Brezoi S – Oras Brezoi E – Oras Brezoi V – Oras Brezoi Categorie: curti constructii Suprafata S= 877mp (anexa nr. 2)	2025	67.199,51
143	Teren	Amplasament: Oras Brezoi, continuare str. Marului Amplasat intravilan Vecini: N – raul Lotru; S – Oras Brezoi E – raul Olt V – proprietati particulare Categorie: drum Suprafata S= 2400 mp (anexa nr. 3)	2025	183.898,32
144	Teren	Amplasament: Oras Brezoi, Vultureasa Vecini: N – DN7A; S – proprietati particulare E – proprietati particulare V – proprietati particulare Categorie: drum Suprafata S= 164 mp (anexa nr. 4)	2025	12.566,39

(2) Terenurile au fost inventariate de catre comisia de inventariere terenuri din domeniul privat al orasului, prin procesul verbal nr. 8258 din 12.06.2025.

(3) Planurile de situatie se regasesc in anexele nr. 1-- care fac parte integranta din prezenta hotarare.

Art.2:Primarul orasului Brezoi va urmari ducerea la indeplinire a prezentei hotarari.

Art.3: Prezenta hotarare se va afisa la sediul Primariei, se va posta pe pagina web primariabrezoi.ro si va fi comunicata astfel :

- Institutiei Prefectului- Judetul Valcea
- Primarului orasului Brezoi
- Compartimentului de Urbanism.

Brezoi, 16.06.2025.

Presedinte de sedinta

Bota Maria Luiza



Contrasemneaza pentru legalitate.

Secretar general u.a.t.

Popescu Maria Ramona

**LISTA DE INVENTARIERE
TERENURI DOMENIUL PRIVAT**

DOMENIUL PRIVAT - 2022			TEREN			PRET /UM	VALOARE	
TERENURI INTRAVILANE	AMPLASAMENT	nr inv.	UM	PIF	CANTIT	REEV. 2020		
1	ZONA GARAJE	Zavoi	1.p.002	mp		268.00	76.6243	20.535.31
2	ZONA GARAJE	Eroilor		mp		535.00	76.6243	40.994.00
3	PARCARE CENTRU(AUTOBAZA)	STR. LOTRULUI	1.p.003	mp		8.290.00	76.6243	635.215.45
4	ZONA PIATA(ANL)	STR. UNIRII	1.p.004	mp		2.138.02	76.6243	163.824.29
5	GURA LOTRULUI	BUHAZ	1.p.005	mp		4.246.74	76.6243	325.403.48
6	CARLIG II	DN 7	1.p.006	mp		1.300.00	76.6243	99.611.59
7	CARLIG II	DN 8	1.p.007	mp		730.00	76.6243	55.935.74
8	ZONA ZAVOI - DEP. FINAL	STR. EROILOR	1.p.007	mp		1.313.00	76.6243	100.607.71
9	ZONA ZAVOI -SPRE LOTRU	STR. ZAVOI	1.p.008	mp		22.78	76.6243	1.745.50
10	PARCARE CAMIN CULTURAL	SAT CALINESTI	1.p.010	mp		26.00	76.6243	1.992.23
11	LOT IZARE	SRT FABRICII	1.p.011	mp		63.43	76.6243	4.860.28
12	GROAPA DESEURI MENAJERE	GURA LOTRULUI	1.p.012	mp		11.500.00	76.6243	881.175.45
13	ZONA PEPINIERA	ZONA ZAVOI	1.p.013	mp		200.00	76.6243	15.324.86
14	SPATIU VERDE	Zavoi si Doabra	1.p.014	mp		172.59	76.6243	13.224.59
15	TEREN LOTIZARE	STR. FABRICII	1.p.015	mp		3.29	76.6243	252.09
16	CABANA DE PIATRA	STR. FABRICII	1.p.016	mp		2.402.15	76.6243	184.063.06
17	TEREN DEBUSARE	DEBUSARE	1.p.017	mp		831.94	76.6243	63.746.82
18	PARCARE	GOLOTRENI	1.p.018	mp		160.00	76.6243	12.259.89
19	teren rest notar/ drum acces psi	STR. EROILOR	1.p.019	mp		191.00	76.6243	14.635.24
20								
21	TEREN CAZINOU	STR. EROILOR	1.p.021	mp		2.615.52	76.6243	200.412.39
22	TEREN DEPOZIT FINAL-CANAL	STR. EROILOR	1.p.022	mp		1.579.00	117.8805	186.133.31
23	TEREN DEPOZIT FINAL	STR. EROILOR		mp		2.069.00	117.8805	243.854.75
24								
25	BARIERA	STR. FABRICII	1.p.024	mp		57.00	76.6243	4.357.59
26	PASCOAIA	LUNCA CALULUI	1.p.025	mp		653.00	76.6243	50.035.67
27	TEREN zone verzi(inv. 2008)	brezoii intri	1.p.026	mp		4.400.00	76.6243	337.146.92
28	TEREN INTRAVILAN	RUDE - RELEU	1.p.028	mp		168.00	78.3847	13.168.63
29	TEREN INTRAVILAN	FABRICII	1.p.029	mp		809.00	76.6243	61.989.06
30	TEREN ANL	EROILOR	1.p.030	mp		1.603.48	98.8437	158.493.90

31	TEREN ZONA CENTRU BL	UNIRII	1.p.031	mp		1,773.44	76 6243	135,888.60
32	TEREN ZONA CENTRU BL	UNIRII	1.p.031	mp		55.00	76 6243	4,214.34
33	TEREN ZONA CENTRU BL	UNIRII	1.p.031	mp		2,463.41	76 6243	188,757.07
34	TEREN	CLUBULUI	1.p.033	mp		177.00	76 6243	13,562.50
35	TEREN	CLUBULUI	1.p.034	mp		453.22	76 6243	34,727.67
36	TEREN CIMITIR	PANDURI		mp		415.00	60 8363	25,247.06
37	TEREN	GURA LOTRULUI		mp		5,447.00	76 6243	417,372.56
38	TEREN	GARA BLOCURI		mp		558.00	76 6243	42,756.36
39	TEREN	EROILOR		mp		985.00	76 6243	75,474.94
40	TEREN	UNIRII		mp		77.00	76 6243	5,900.07
41	TEREN	STR. COZIA		mp		500.00	76 6243	38,312.15
42	TEREN	GOLOTRENI		mp		26.00	76 6243	1,992.23
43	TEREN	PASCOAIA		mp		192.00	76 6243	14,711.87
44	TEREN	DANEASA		mp		300.00	76 6243	22,987.29
45	TEREN (DIN PUBLIC-CALE FERATA	EROILOR		mp		8,014.00	62 0404	497,191.77
46	TEREN	BAZA SPORTIVA		mp		608.00	76 6243	46,587.57
47	TEREN (TALVAC)	PASCOAIA		mp		390.00	76 6243	29,883.48
48	TEREN (GARA)	VARATICA		mp		610.00	76 6243	46,743.82
49	TEREN	GOLOTRENI (STR. PINULUI)		mp		1,429.00	75 2639	107,552.11
50	TEREN	VASILATU (STR. BACANILOR)		mp		2,551.00	77 8602	198,621.37
51	TEREN	VASILATU (STR. VADULUI)		mp		1,780.00	75 2638	133,969.56
52	TEREN	EROILOR-GURA LOTRULUI		mp		2,000.00	76 6234	153,248.80
53	TEREN	PISTE BICICLETA		mp		27,959.00	75 2695	2,104,459.95
54	TEREN	GARAJE UNIRII-ANABELA		mp		4,300.00	75 2695	323,658.85
55	TEREN	PARCARE POSTA		mp		550.00	75 2695	41,398.23
56	TEREN	GOLOTRENI-DRUM VECHI		mp		6,000.00	75 2695	451,617.00
57	TEREN BAZA	BAZA SPORTIVA		MP		3,088.00	61 909	191,174.99
58	TEREN DRUM LEGATURA STR. LOTRULUI	DOABRA		MP		670.00	74 3848	49,837.84
59	TEREN	CALINESTI (CIMITIRUL EROILOR)		MP		1,079.00	36 2799	39,146.01
60	TEREN	CALEA EROILOR. NR. 1		MP	2019	722.00	76 6244	55,322.82
61	TEREN	CARPATINA, NR. 19		MP	2019	23.00	76 6244	1,762.36
62	TEREN	CARPATINA, NR. 21		MP	2019	279.00	76 6244	21,378.21
63	TEREN	CALEA EROILOR. PROPR. TROTUAR		MP	2019	22,741.70	76 6234	1,742,546.38
64	TEREN	VULTUREASA- TROTUAR		MP	2019	10,514.00	76 8202	807,687.58
65	TEREN	VALEA OLTULUI		MP	2019	4,645.00	76 6234	355,915.69
66	TEREN	LUNCANILOR NR. 21		MP	2020	600.00	76 6234	45,974.04
67	TEREN	STR. SALCIEI NR. 4A		MP	2020	332.00	76 6242	25,439.23
68								
69	TEREN	STR. UNIRII NR. 8. BLOC M9		MP	2020	911.00	76 6243	69,804.74

70	TEREN	STR. FABRICII, NR.6, IMOBIL		MP	2020	2.830.00	76.6243	216.846.77
71	TEREN	ZONA CENTRALA - PISTA (LA POD)		MP	2021	794.00	68.6452	54.504.29
72	TEREN (pt statie alimentare autot. Electrice)	VULTUREASA, STR. CIRESULUI, NR. 84,		MP	2021	809.00	69.8808	56.533.57
73	TEREN (vecinatate parau Valea Satului)	VULTUREASA, STR. CIRESULUI, NR. 2,		MP	2021	785.00	69.8808	54.926.31
74	TEREN (statie de pompe-canalizare)	VULTUREASA, STR. CIRESULUI, NR. 4,		MP	2021	123.00	69.8807	8.595.33
75	TEREN (malul raului Olt - DN7)	STR. VALEA OLTULUI, NR.19, PUNCT "CARLIGUL MARE"		MP	2021	2.250.00	69.8808	157.231.80
76	TEREN (totem)	STR. EROILOR-GURA LOTRULUI		MP	2021	232.00	69.4921	16.122.17
77	TEREN CALINESTI	CALINESTI (CAD 37470)		MP	2022	204.00	76.6243	15.631.36
78	TEREN PISTA PASCOAIA	PASCOAIA, MAL STANG LOTRU		MP	2022	1.326.00	68.6400	91.016.64
79	TEREN IMOBILE	CALEA EROILOR 163		MP	2022	3.010.00	76.6243	230.639.14
80	TEREN	MAL STANG OLT		MP	2022	1.198.00	69.8808	83.717.20
81	TEREN PISTA PASCOAIA	PASCOAIA, MAL DREPT LOTRU		MP	2022	32.000.00	68.6399	2.196.476.80
82	TEREN	FABRICII		mp	2009	266.00	76.6243	20.382.06
83	TEREN - din concesiuni	EROILOR		mp	2022	16.00	76.6244	1.225.99
84	TEREN - din concesiuni	MINIERA		MP	2022	19.00	76.6244	1.455.86
85	TEREN	FABRICII		MP	1997	300.00	76.4791	22.943.73
86	TEREN	FABRICII		MP		1.490.00	76.6243	114.170.21
87								
88	TEREN	SAT PASCOAIA		MP		6.025.00	76.6243	461.661.41
89	TEREN	STR. MESTEACANULUI		MP		807.00	76.6243	61.835.81
90	TEREN	SAT DRAGANESTI		MP		828.00	36.1891	29.964.57
91	TEREN	SAT VALEA LUI STAN				243.00	36.1892	8.793.98
92								
93	TEREN	STR. ACANILOR		MP		1.956.00	36.1892	70.786.08
94								
95								
96								
97								
98								
99								
100								
101	TEREN	sat Pascoaia		mp		354.00	76.6243	27.125.00
102	TEREN	str Calea Eroilor (canal)		mp		212.00	76.6234	16.244.16
103								
104	TEREN	str Lotrului		mp		306.00	76.6243	23.447.04
105	TEREN	sat Pascoaia		mp		83.00		991.12
106	TEREN	str Ciresului		mp		1.474.00	76.6243	112.944.22

107	TEREN	punct Helesteu*	mp	1,584.00		25,050.76
108	TEREN	sat Pascoaia	mp	548.00		20,152.32
109						
110						
111						
112						
113						
114	TEREN	mal stang Lotru	mp	2,900.00	75.2695	218,261.55
115	TEREN	mal stang Lotru		81.00	75.2695	6,096.83
116	TEREN	mal stang Lotru		43,789.00	75.2695	3,295,976.14
117	TEREN	mal stang Lotru		4,575.00	75.2695	344,357.96
118	TEREN	mal stang Lotru		13,418.00	75.2695	1,009,966.15
119	TEREN	mal drept Lotru		4,037.00	75.2695	303,862.97
120	TEREN	mal stang Lotru		3,168.00	75.2695	238,453.78
121	TEREN	mal stang Lotru		13,257.00	75.2695	997,847.76
122	TEREN	mal stang Lotru		23,487.00	75.2695	1,767,854.75
123	TEREN	mal stang Lotru		3,911.00	75.2695	294,379.01
124	TEREN	mal stang Lotru		3,813.00	75.2695	287,002.60
125	TEREN	mal stang Lotru		695.00	75.2695	52,312.30
126	TEREN	mal stang Lotru		2,022.00	75.2695	152,194.93
127	TEREN	mal stang Lotru		3,241.00	75.2695	243,948.45
128	TEREN	mal stang Lotru		617.00	75.2695	46,441.28
129	TEREN	mal stang Lotru		2,756.00	75.2695	207,442.74
130	TEREN	mal stang Olt		796.00	69.8808	55,625.12
131	TEREN	statie Gura Lotrului		39.00	76.6243	2,988.35
132	TEREN	statie biciclete Sala Sport		175.00	76.6243	13,409.25
133	TEREN	statie biciclete Golotreni		1,413.00	76.6243	108,270.14
134	TEREN	statie Proieni		32.00	76.6243	2,451.98
135	TEREN	statie Pascoaia		223.00	76.6243	17,087.22
136	TEREN	statie Draganesti		472.00	76.6243	36,166.67
137	TEREN	statie Calnesti-partea stg		74.00	76.6243	5,670.20
138	TEREN	statie Calnesti-partea dr		129.00	76.6243	9,884.53
139	TEREN	statie Gura Lotrului		842.00	76.6243	64,517.66
140	TEREN	parcare Pascoaia		3,259.00	76.6243	249,718.59
141	TEREN	punct "Zavor"		6,777.00	76.6243	519,282.88
142	TEREN	str. Panduri, punct "La rezervoare"		877.00	76.6243	67,199.51
143	TEREN	continuare str. Marului		2,400.00	76.6243	183,898.32
144	TEREN	Vultureasa		164.00	76.6243	12,566.39

AMAZONIA

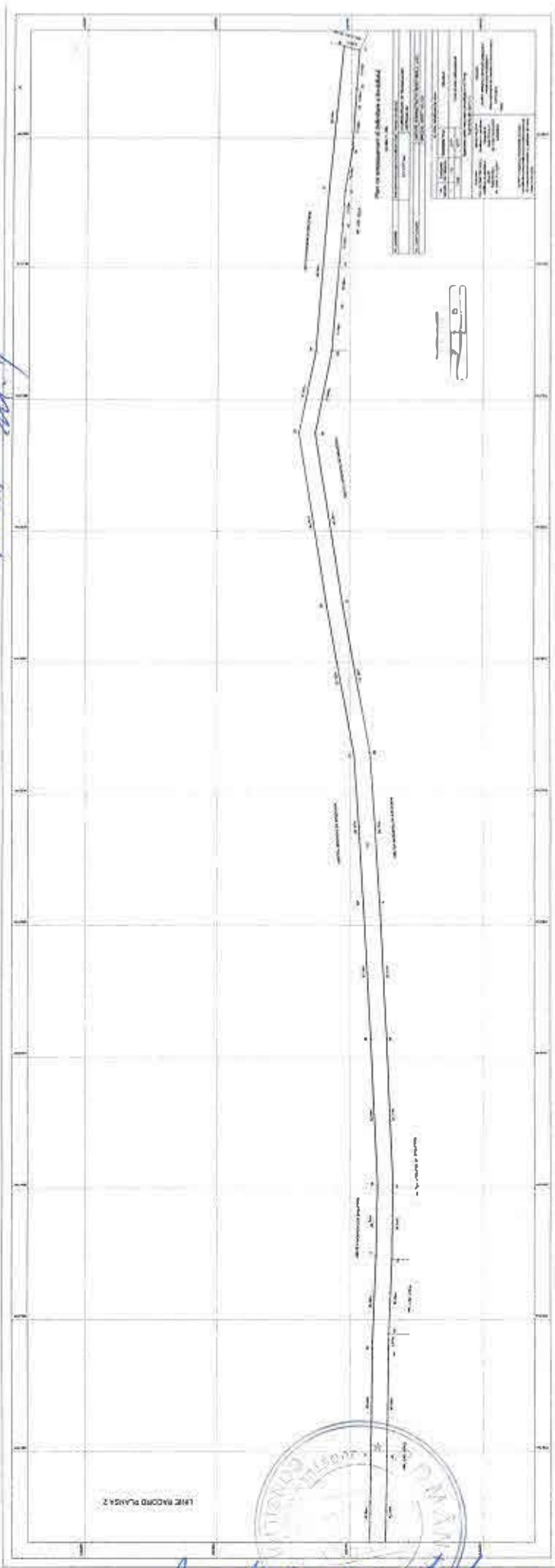

LINE RECORD PLANS 2

Presidente de estudio
Soto Rivas Rubio

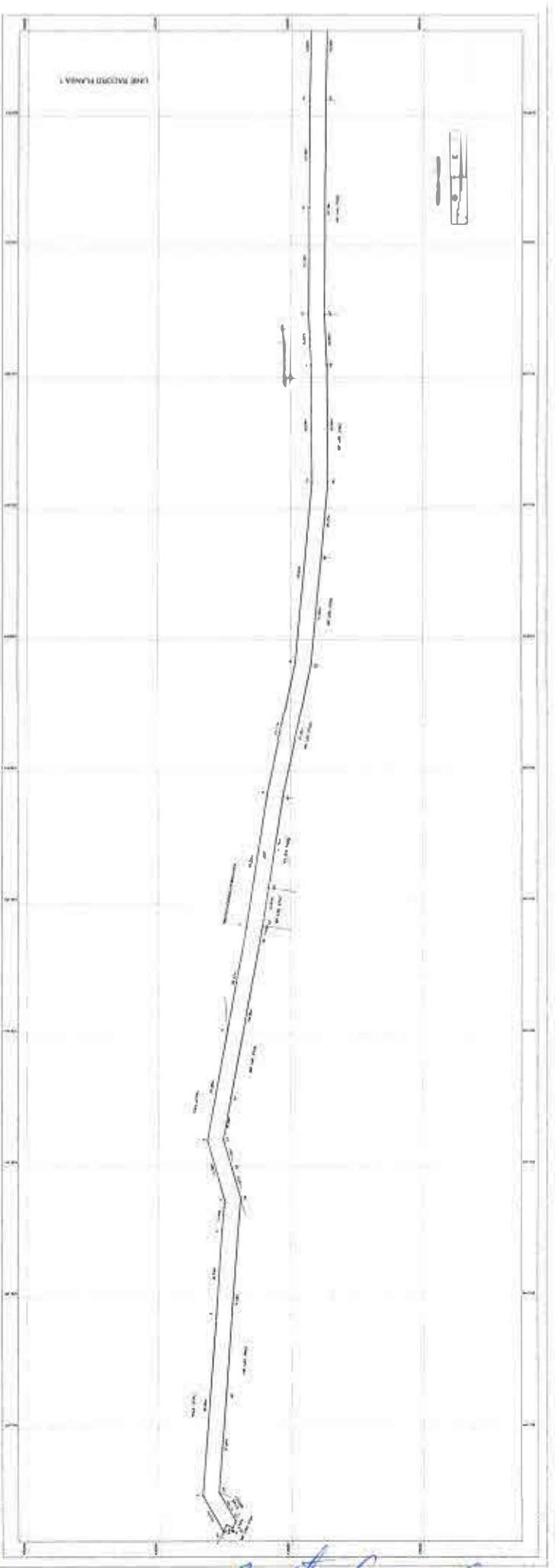

LINE RECORD PLANS 1

Secretario General
Yonxu Kamora

Amplas. nr. 2

Plan de amplasament si delimitare a imobilului

SCARA 1 : 500

Nr. cadastral	Suprafata masurata a imobilului (mp)	Adresa imobilului
	S = 877 mp	Localitate Brezoi, Str PANDURI - INTRAVILAN

Nr. Carte Funciara	UNITATE ADMINISTRATIV-TERRITORIALA (UAT)
	BREZOI, JUDET VALCEA

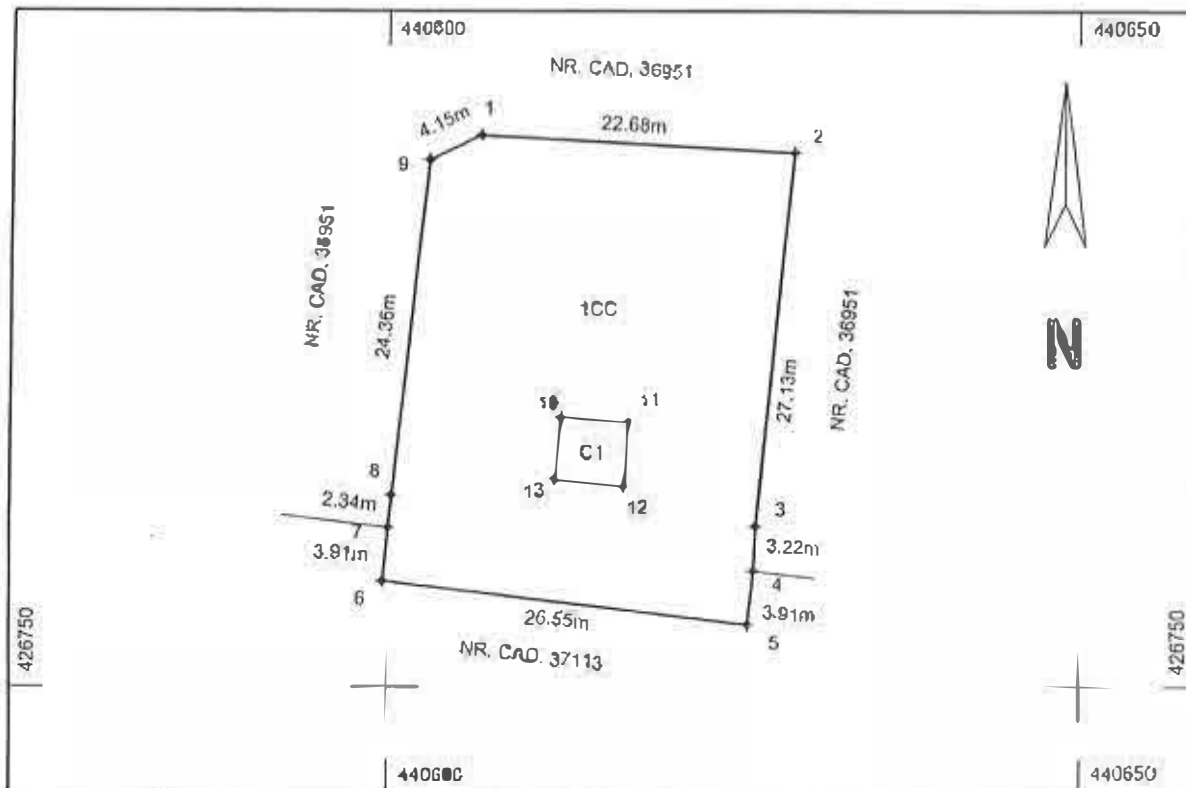

A. Date referitoare la teren			
Nr. parcela	Categoria de folosinta	Suprafata (mp)	Mentiuni
1	CC	877	Terenul este partial imprejmuit: gard de plasa
Total		877	
B. Date referitoare la constructii			
Cod constr.	Destinatia	Suprafata construita la sol (mp)	Mentiuni
C1	CA	22.3	Cladire anexa, Nr. niveluri: 1, suprafata construita desfasurata = 22.3mp
Total		22.3	
Suprafata totala masurata a imobilului = 877mp Suprafata din act = —			
Executant, S.C. GEOMETRIC S.R.L. Certificat de autorizare Clasa III Seria RO-B-J Nr. 220/ 21.10.2021		MIHAI HALDAN Certificat de autorizare Categoria 6 Seria RO-VL-F Nr. 0180/ 16.05.2019 Semahira	Inspector Confirm atribuirea numarului cadastral si introducerea imobilului in sistemul integrat de cadastru si cartea funciara Semnatura Data:
Confirm executarea masuratorilor la teren, corectitudinea intocmirii documentatiei cadastrale si corespondenta acestora cu realitatea din teren Data: 16.06.2025			



*Mareșal de județ
Petru Nicolae Cioba*

*Șeful Serviciului
Petrus Cioba*

Plan de amplasament si delimitare a imobilului

SCARA 1:1000

Nr. cadastral	Suprafata masurata a imobilului (mp)	Adresa imobilului
	S = 2400 mp	Localitate Brezoi, Str Marului - INTRAVILAN
Nr. Carte Funciara	UNITATE ADMINISTRATIV-TERRITORIALA (UAT)	
	BREZOI, JUDET VALCEA	

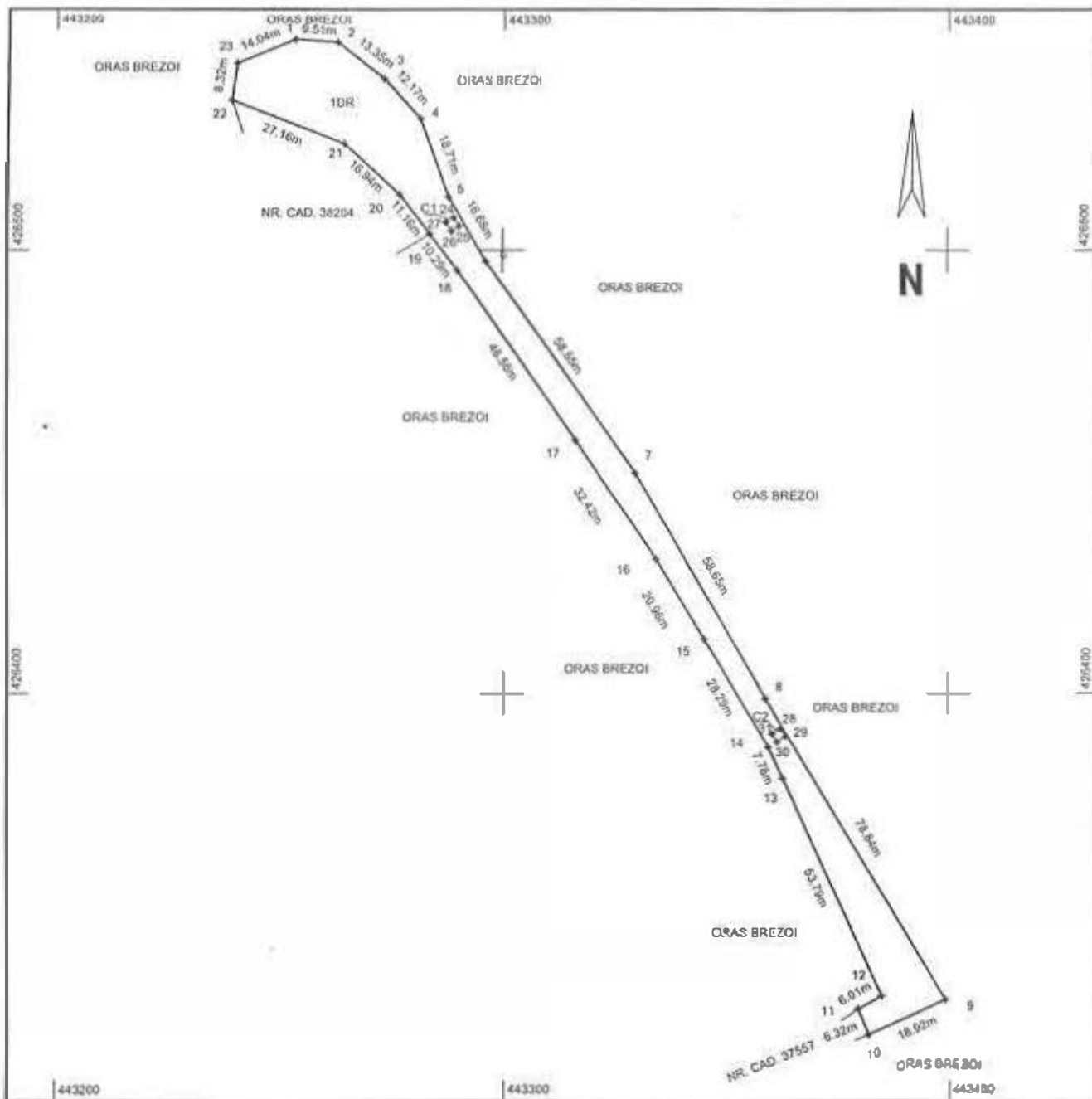

A. Date referitoare la teren				Suprafata totala masurata a imobilului = 2400mp Suprafata din act = ----		
Nr. parcela	Categoria de folosinta	Suprafata (mp)	Mentiiuni	Executant	Mihai Haldan	Inspector
1	DR	2400	Terenul este partial imprejmuit: gard de beton intre pct. 13-4-15-16-17-18, neimprejmuit in rest	S.C. GEOMETRIC S.R.L.	Certificat de autorizare Categoria B	Confirm atribuirea numarului cadastral si introducerea imobilului in sistemul integrat de cadastru si carte funciara
Total		2400		Clasa III	Seria RO-VL-F	Semnatura
				Seria RO-B-J	Nr. 0180/16.05.2019	Data:
				Nr. 2209/21.10.2021	Semnatura	
B. Date referitoare la constructii				Confirm executarea masuratorilor la teren, corectitudinea informatiilor documentatiei cadastrale si corespondenta acestora cu realitatea din teren Data: 16.06.2025		
Ccd constr.	Destinata	Suprafata construita la sol (mp)	Mentiiuni			
C1	CA	4.7	Anexa, nr. nivelului 1, suprafata construita desfasurata = 4.7mp			
C2	CA	4.5	Anexa, nr. nivelului 1, suprafata construita desfasurata = 4.5mp			
Total		9.2				

PREZENTATE DE SEDINTA
 DOTA MARIA LUI ZA

SECRETAR GENERAL,
 POPESCU RALPH

Plan de amplasament si delimitare a imobilului

SCARA 1 : 200

Nr. cadastral	Suprafata masurata a imobilului (mp)	Adresa imobilului
	S = 164 mp	Localitate BREZOI, Str VULTUREASA - INTRAVILAN
Nr. Carte Funciara	UNITATE ADMINISTRATIV-TERITORIALA (UAT)	
	BREZOI, JUDET VALCEA	

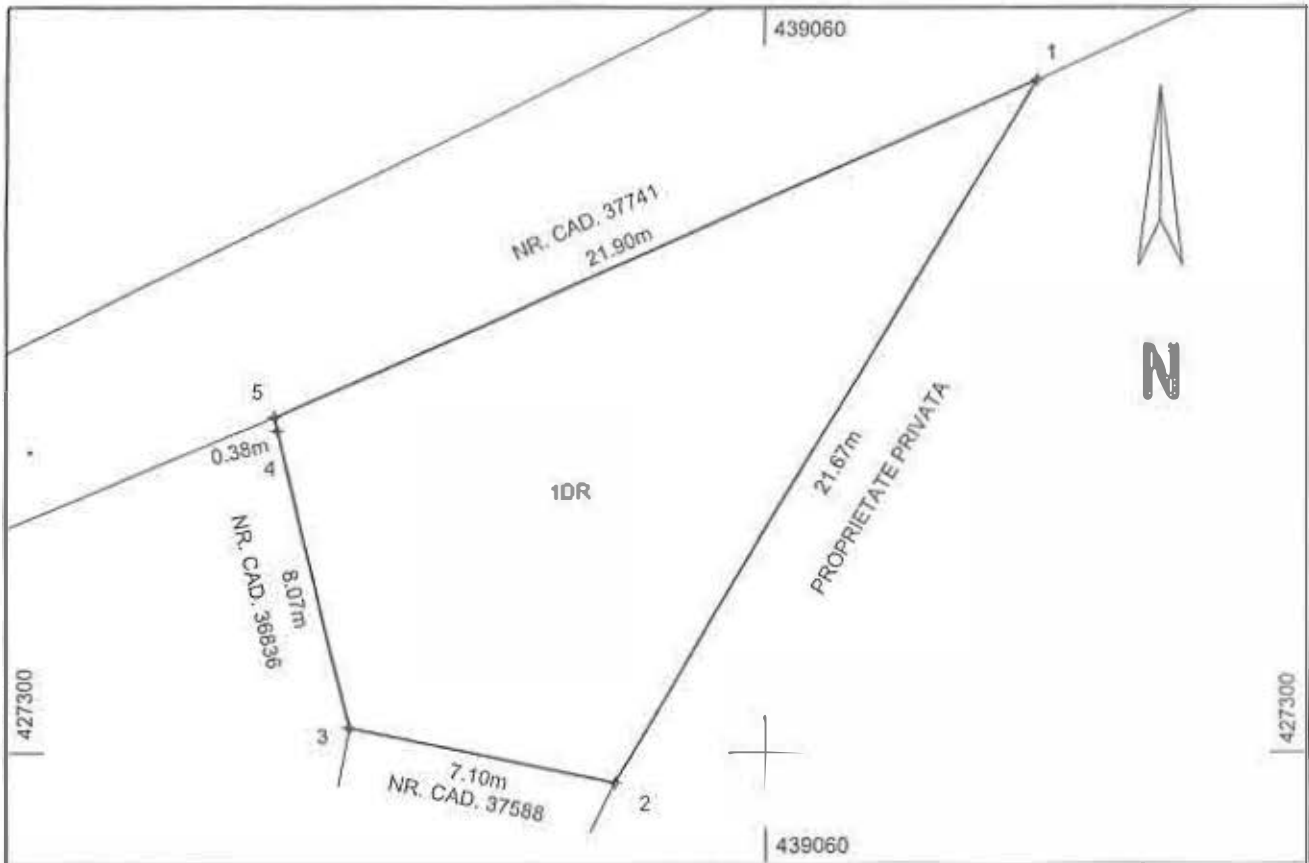

A. Date referitoare la teren

Nr. parcela	Categoria de folosinta	Suprafata (mp)	Mentiiuni
1	DR	164	Terenul este partial imprejmuit: gard de metal beton intre pct.3-4-5 , neimprejmuit in rest
Total		164	
Suprafata totala masurata a imobilului = 164mp Suprafata din act = -----			
Executant, S.C. GEOMETRIC S.R.L. Certificat de autorizare Clasa III Seria RO-B J Nr. 2209/ 21.10.2021		MIHAI HALDAN Certificat de autorizare Categoria B Serie RO-VL-F Nr. 0180/ 16.05.2019 Semnatura	
		Inspector Confirm atribuirea numarului cadastral si Introducerea imobilului in sistemul integrat de cadastru si carte funciara Semnatura Data:	
Confirm executarea masuratorilor la teren, corectitudinea intocmirii documentatiei cadastrale si corespondenta acestora cu realitatea din teren Data: 16.06.2025			

PRESEDINTE DE SEDINTA,
BOTA MARIA



SECRETAR GENERAL,
POPOSCU VALIHOANA

PROCES VERBAL

La proiect de hotarare privind completarea inventarului domeniului privat al orasului Brezoi – terenuri - cu pozitiile nr. 141- 144

Comisia de inventariere a terenurilor apartinand domeniului privat, constituita prin Dispozitia nr. 397 din 07.10.2024, a procedat la identificarea si evaluarea terenurilor care vor fi inventariate in domeniul privat al orasului, dupa cum urmeaza:

- teren, situat in zona "Zavoi", in suprafata de 6777mp, avand categoria-curti constructii, pe care se afla in prezent amplasat canalul colector tubular de ape uzate, canal colector tubular de ape uzate (constructia in sine) ce se afla in lista bunurilor proprietate publica aferenta sistemului de alimentare cu apa si canalizare apartinand orasului Brezoi, transmise spre folosinta APAVIL SA;
- teren, situat pe str. Panduri, in suprafata de 877mp, avand categoria-curti constructii, ce reprezinta zona de protectie sanitara a bazinelor de apa potabila (existente);
- teren, in suprafata de 2400mp, situat in continuarea strazii Marului, avand categoria – drum, pe care se vor realiza lucrari de extindere retele de canalizare noi in proiectul "Proiect Regional de Dezvoltare a infrastructurii de apa si apa uzata din judetul Valcea";
- teren, in suprafata de 164mp, situat in zona Vultureasa, avand categoria – drum, teren pe care se vor realiza lucrari de extindere retele de canalizare noi in proiectul mai sus mentionat.

In urma verificarilor terenurile mentionate sunt libere de sarcini, nu fac obiectul unor litigii in curs de solutionare la instantele judecatoresti cu privire la situatia juridica si nu fac obiectul revendicarilor potrivit unor legi speciale in materie sau dreptului comun.

Terenurile au urmatoarele caracteristici, valori si vecinatati :

Nr. crt	Denumire a bunului	Elemente de identificare	PIF	Valoare
---------	--------------------	--------------------------	-----	---------

141	Teren	Amplasament: Oras Brezoi, punct „Zavoi” Amplasat intravilan Vecini: N – Oras Brezoi S – proprietati particulare E – Oras Brezoi V – Oras Brezoi Categoria: curti constructii Suprafata S= 6777 mp (anexa nr. 1)	2025	519.282,88
142	Teren	Amplasament: Oras Brezoi, str. Panduri, punct „La rezervoare” Amplasat: intravilan Vecini: N – Oras Brezoi S – Oras Brezoi E – Oras Brezoi V – Oras Brezoi Categoria: curti constructii Suprafata S= 877mp (anexa nr. 2)	2025	67.199,51
143	Teren	Amplasament: Oras Brezoi, continuare str. Marului Amplasat: intravilan Vecini: N – raul Lotru; S – Oras Brezoi E – raul Olt V – proprietati particulare Categoria: curti constructii Suprafata S= 2400 mp(anexa nr. 3)	2025	183.898,32
144	Teren	Amplasament: Oras Brezoi, Vultureasa Vecini: N – DN7A; S – proprietati particulare E – proprietati particulare V – proprietati particulare Categoria: curti constructii Suprafata S= 164 mp(anexa nr. 4)	2025	12.566,39

Terenurile au fost inventariate de catre comisia de inventariere, terenuri din domeniul privat al orasului, concluziile au fost evidentiatae in prezentul proces verbal.

Planurile de situatie se regasc in anexele nr. 1-4.

Comisia de inventariere propune cuprinderea in inventarul domeniului privat a terenurilor cu caracteristicile mai sus mentionate.

COMISIA:

_ SCHELL ROBERT _____ 

_ POPESCU MARIA RAMONA _____ 

_ ACHIM ELENA ROXANA _____ 

_ MIU VICTORITA _____ 

_ BERBECE ANGELICA _____ 

_ TERTEREANU IOANA GABRIELA _____ 

_ MONETE FLORIN _____ 